②
VO
UV
1 : 25000
0
500 m
1000 m
N

1
5
1 : 25000
0
500 m
1000 m
N

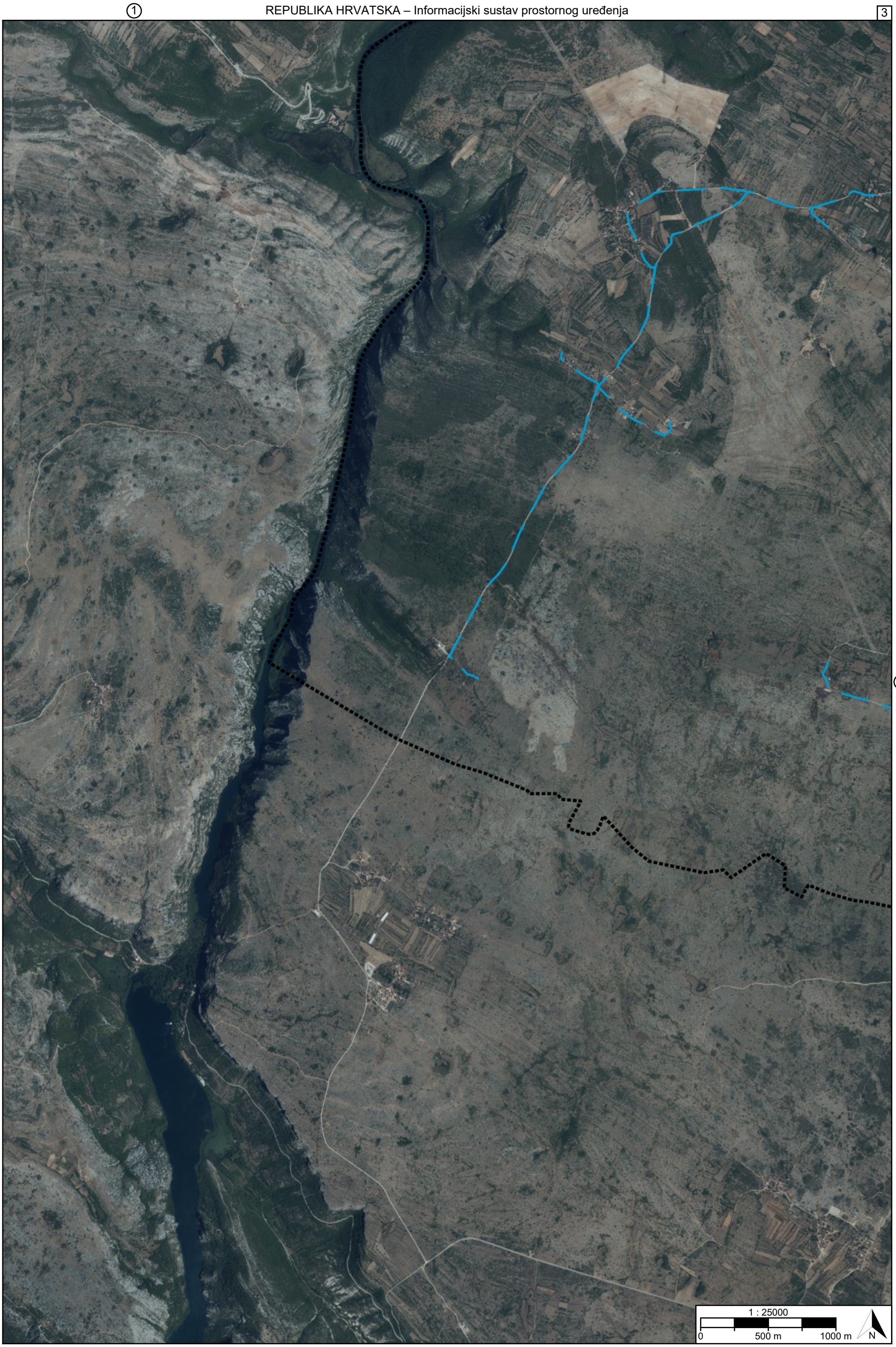
1 : 25000
0
500 m
1000 m
N

VV
VN
1 : 25000
0
500 m
1000 m
N

②

④

TUMAČ PLANSKOG ZNAKOVLJA

[OB-1-1] Obuhvat prostornog plana

[OB-1-1-3001] Obuhvat prostornog plana

[IS-4-1] Vodoopskrba i drugo korištenje voda

VO [IS-4-1-2005] (VO) Cjevovod za korištenje voda u druge namjene područnog (regionalnog) značaja s pripadajućim građevinama i uređajima

[IS-4-1-3001] Vodoopskrbni cjevovod s pripadajućim građevinama i uređajima

[IS-4-1-3002] Vodoopskrbni cjevovod s pripadajućim građevinama i uređajima - planirano

VV [IS-4-1-3201] (VV) Vodna građevina za vodoopskrbu

VV [IS-4-1-3202] (VV) Vodna građevina za vodoopskrbu - planirano

VN [IS-4-1-3302] (VN) Vodna građevina za navodnjavanje i drugo zahvaćanje voda - planirano

[IS-4-2] Otpadne i oborinske vode

[IS-4-3] Uređenje vodotoka i voda

UV [IS-4-3-2101] (UV) Brana s akumulacijom i/ili retencijskim prostorom područnog (regionalnog) značaja s pripadajućim građevinama i uređajima

[IS-4-4] Melioracijska odvodnja

[IS-4-4-3002] Melioracijska odvodnja s pripadajućim građevinama i uređajima - planirano

REPUBLIKA HRVATSKA
ŠIBENSKO-KNINSKA ŽUPANIJA, OPĆINA PROMINA

Naziv prostornog plana:

Prostorni plan uređenja Općine Promina

Naziv kartografskog prikaza prostornog plana:	Mjerilo prikaza:
2.4. Vodnogospodarski sustav	1:25000

Vrsta postupka:
Postupak izrade i donošenja izmjene i dopune prostornog plana

Faza izrade plana:	Oznaka revizije plana:
Prijedlog prostornog plana za javnu raspravu	

Odluka o izradi prostornog plana:
Odluka o izradi izmjene i dopune Prostornog plana uređenja Općine Promina (Službeno glasilo Općine Promina broj 7/25)

Javna rasprava:
Javna rasprava provodi se od 23.03.2026. do zaključno s danom 07.04.2026.

Javni uvid:	Javno izlaganje:
od 23.03.2026. godine do 07.04.2026. godine, na lokaciji: Put kroz Oklaj 144, Oklaj, 9:00 - 13:00 sati	dana 02.04.2026. godine, na lokaciji: Put kroz Oklaj 144, Oklaj, 9:00 - 13:00 sati

Nositelj izrade prostornog plana:	Odgovorna osoba nositelja izrade:
Šibensko-kninska županija, Općina Promina Upravni odjel za imovinsko-pravne poslove, prostorno uređenje i planiranje, infrastrukturu, komunalno gospodarstvo i zaštitu okoliša	PROČELNIK Joško Čupić dipl.ing.

Tijelo koje donosi prostorni plan:	Predsjednik tijela koje donosi prostorni plan:
Šibensko-kninska županija, Općina Promina Općinsko vijeće	PREDSJEDNICA OPĆINSKOG VIJEĆA Davorka Bronić

Stručni izrađivač prostornog plana:	Odgovorna osoba stručnog izrađivača:
URBOS d.o.o. Split, Karamanova 11 OIB: 01409263192	DIREKTORICA Maja Madiraca dipl.oec.
	Odgovorni voditelj izrade: Gordana Radman dipl.ing.arh.

Stručni tim:

Gordana Radman, dipl.ing.arh.
Maja Madiraca, dipl.oec.
Larisa Bačić, dipl.ing.građ.
Marko Antonio Markić, mag.ing.arch.et.urb.
Ivana Bubić, univ.spec.oec
Mislav Madiraca, mag.eu.fondova
Matea Bešić, stud.arch

REPUBLIKA HRVATSKA
ŠIBENSKO-KNINSKA ŽUPANIJA, OPĆINA PROMINA

Naziv prostornog plana:

Prostorni plan uređenja Općine Promina

Naziv kartografskog prikaza prostornog plana:	Mjerilo prikaza:
2.4. Vodnogospodarski sustav	1:25000

Vrsta postupka:
Postupak izrade i donošenja izmjene i dopune prostornog plana

Faza izrade plana:	Oznaka revizije plana:
Prijedlog prostornog plana za javnu raspravu	

Prostor za digitalni potpis

Odgovorna osoba nositelja izrade:
PROČELNIK
Joško Čupić dipl.ing.

JOŠKO ČUPIĆ

Elektronički potpisano: 16.03.2026T08:13:33 (UTC:2026-03-16T07:13:33Z)
Provjera: https://epotpis.rdd.hr/provjera
Broj zapisa: a8dbb070-46e2-41c0-92c8-c0cce3866658

Odgovorna osoba stručnog izrađivača:
DIREKTORICA
Maja Madiraca dipl.oec.

MAJA MADIRACA

Elektronički potpisano: 17.03.2026T10:48:13 (UTC:2026-03-17T09:48:13Z)
Provjera: https://epotpis.rdd.hr/provjera
Broj zapisa: e0279fdd-10e6-433f-9390-0602b4ec7d7c

Odgovorni voditelj izrade:
Gordana Radman dipl.ing.arh.

GORDANA RADMAN

Elektronički potpisano: 17.03.2026T11:17:19 (UTC:2026-03-17T10:17:19Z)
Provjera: https://epotpis.rdd.hr/provjera
Broj zapisa: 3a2a1d4c-9036-451d-9c8a-1472ad5573fb