ŠIBENSKO-KNINSKA ŽUPANIJA

OPĆINA PROMINA

V. IZMJENE I DOPUNE PROSTORNOG PLANA UREĐENJA

4. GRAĐEVINSKA PODRUČJA

KONAČNI PRIJEDLOG

OBUHVAT PROSTORNOG PLANA

TERITORIJALNE I UPRAVNE GRANICE

GRANICA NASELJA

GRANICA KATASTARSKE OPĆINE

KORIŠTENJE I NAMJENA POVRŠINA

GRAĐEVINSKO PODRUČJE NASELJA - IZGRAĐENO

GRAĐEVINSKO PODRUČJE NASELJA - NEIZGRAĐENO

GRAĐEVINSKO PODRUČJE NASELJA - PRIJEDLOG PLANA

GRAĐEVINSKO PODRUČJE NASELJA - VAŽEĆI PLAN

TRADICIJSKA GRADNJA

PROIZVODNO-POSLOVNA NAMJENA

KORIŠTENJE I UREĐENJE NASELJA

ZELENILO

GOSPODARSKO-PROIZVODNA NAMJENA

GOSPODARSKO-PROIZVODNA NAMJENA ZA IZGRADNJU ELEKTRANA

GOSPODARSKO-PROIZVODNA NAMJENA ZA GOSPODARENJE OTPADOM

GOSPODARSKA KONCESIJSKO-SERVISNA IZGRADNJA - TRANSFER STANICA

IZGRADNJA ZA ISKORIŠTAVANJE MINERALNIH SIROVINA

SPORTSKO-REKREACIJSKA NAMJENA - gradski centar/Sajmište - R2

INFRASTRUKTURNI SUSTAVI

POTENCIJALNI LOKACIJA VJETROELEK. POSLJAVA SE STRATEGIJOM ENERGETIKE

PODRUČJE ZA ISTRAŽIVANJE MOGUĆEG KORIŠTENJA SUNČEVE ELEKTRANE

KORIDOR PLANIRANE INFRASTRUKTURNE GRAĐEVINE

PRUGA GRAĐAC-DRJALA-ŠIBENIK KORIDOR U ISTRAŽIVANJU

PODRUČJA PRIBJEŽIŠTA POSEBNIH MJERA UREĐENJA I ZAŠTITE

OBUHVAT OBVEZNE IZRADE URBANISTIČKOG PLANA

OBUHVAT OBVEZNE IZRADE DETALJNOG PLANA UREĐENJA POSEBNIH DRLJAČA NP "KRKA"

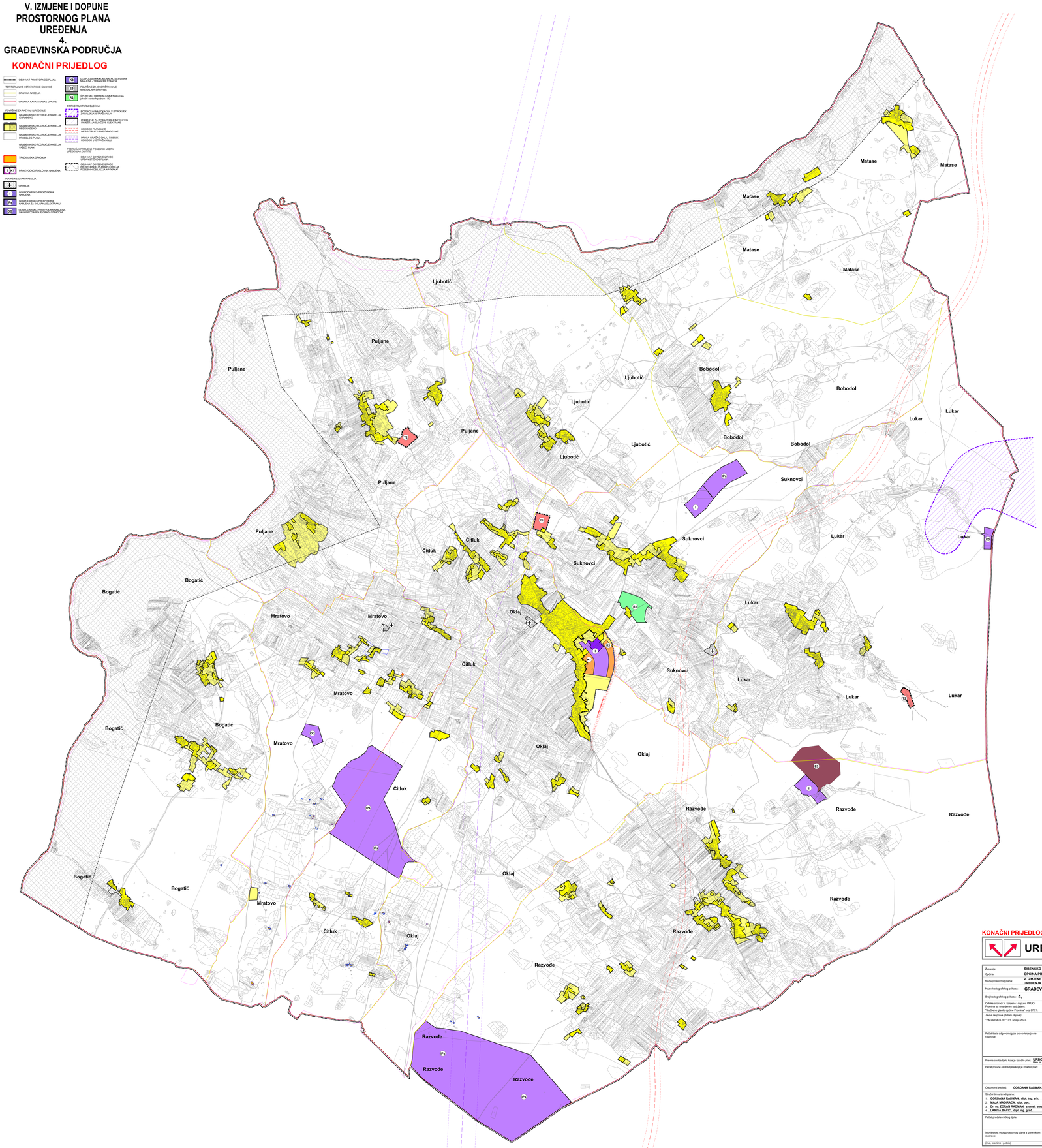

KONAČNI PRIJEDLOG

URBOS

URBOS ZA PROSTORNO PLANIRANJE URBANIZAM I ZAŠTITU OKOLIŠA d.o.o. SPLIT, Kamenjarova 11

Br.st. 016/21 Split, rujan 2022.

Županija:	ŠIBENSKO - KNINSKA
Općina:	OPĆINA PROMINA
Naziv prostornog plana:	V. IZMJENE I DOPUNE PROSTORNOG PLANA UREĐENJA OPĆINE PROMINA SA SMANJENIM SADRŽAJEM
Naziv kartографskog prikaza:	GRAĐEVINSKA PODRUČJA
Broj kartографskog prikaza: 4.	Mjerilo kartографskog prikaza: 1:5000
Odluka o izradi V. izmjena i dopuna PPUO Promina sa smanjenim sadržajem: "Službeni glasnik općine Promina" broj 07/21. Javna rasprava (datum objave): "DALMATINSKI LIST", 01. ožujka 2022.	Odluka predstavničkog tijela o donošenju plana: Javni uvid održan: od 11. ožujka 2022. do 25. ožujka 2022.
Pečat tijela odgovornog za provođenje javne rasprave:	Odgovorna osoba za provođenje javne rasprave: TIHOMIR BUDANKO
Pravna osoba/tijelo koje je izradilo plan: URBOS doo SPLIT Ured za prostorno planiranje,urbanizam i zaštitu okoliša	
Pečat pravne osoba/tijela koje je izradilo plan:	Odgovorna osoba: MAJA MADIRAČA, dipl. oec.
Odgovorni voditelj: GORDANA RADMAN, dipl. ing. arh.	
Stručni tim u izradi plana: 1. GORDANA RADMAN, dipl. ing. arh. 2. MAJA MADIRAČA, dipl. oec. 3. Dr. sc. ZORAN RADMAN, znanst. suradnik 4. LARISA BAOČIĆ, dipl. ing. građ. 5. IVANA BUBIĆ, univ. spec. oec. 6. MIŠLAV MADIRAČA, stud. oec.	
Pečat predstavničkog tijela:	Predsjednica predstavničkog tijela:
Mišljenje/suglasnost ovog prostornog plana s izvornikom ispravna: (ime, prezime i potpis)	Pečat nadležnog tijela: