

ŠIBENSKO-KNINSKA ŽUPANIJA  
**OPĆINA PROMINA**  
**PROSTORNI PLAN**  
**UREĐENJA**  
**4.13**  
**GRAĐEVINSKA PODRUČJA**

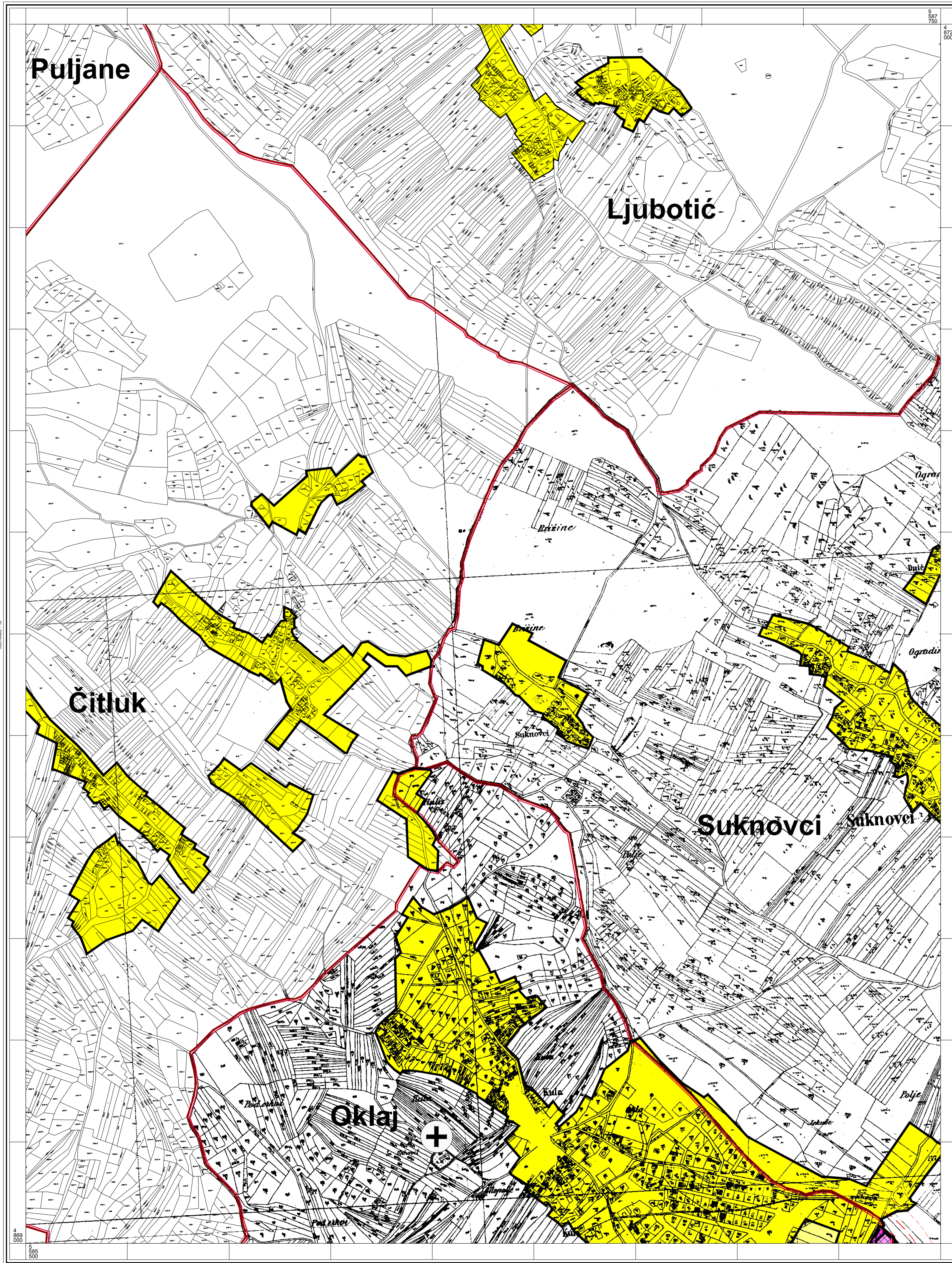

**TUMAČ PLANSKOG ZNAKOVLJA:**

- OBUHVAAT PROSTORNOG PLANA
- TERRITORIJALNE I STATISTIČKE GRANICE
- GRANICA NASELJA
- GRANICA KATASTARSKE OPĆINE
- POVRŠINE ZA RAZVOJ I UREĐENJE
- GRAĐEVINSKO PODRUČJE NASELJA
- PROIZVODNO-POSLOVNA NAMJENA
- POVRŠINE IZVAN NASELJA
- GROBLJE
- GOSPODARSKO-PROIZVODNA NAMJENA
- GOSPODARSKO-PROIZVODNA NAMJENA ZA SOLARNU ELEKTRANU
- GOSPODARSKO-PROIZVODNA NAMJENA ZA GOSPODARENJE GRAĐEVINSKIM OTPADOM
- GOSPODARSKO-PROIZVODNA NAMJENA ZA EKSPLOATACIJU MINERALNIH SIROVINA
- GOSPODARSKA KOMUNALNO-SERVISNA NAMJENA - TRANSFER STANICA
- POVRŠINE ZA ISKORIŠTAVANJE MINERALNIH SIROVINA
- INFRASTRUKTURNI SISTAVI
- POTENCIJALNA LOKACIJA VJETROELEK. ZA DALJNJA ISTRAŽIVANJA
- KORIDOR PLANIRANE INFRASTRUKTURNE GRAĐEVINE
- PODRUČJA PRIMJENE POSEBNIH MJERA UREĐENJA I ZAŠTITE
- OBUHVAAT OBVEZNE IZRADE URBANISTIČKOG PLANA
- OBUHVAAT OBVEZNE IZRADE PROSTORNOG PLANA PODRUČJA POSEBNIH OBILJEŽJA NP "KRKA"

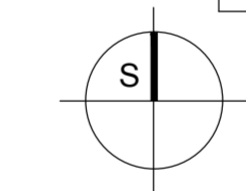

veljača 2014.g.

Županja: **ŠIBENSKO - KNINSKA ŽUPANIJA**

Jednica lokalne samouprave: **OPĆINA PROMINA**

Naziv prostornog plana: **PROSTORNI PLAN UREĐENJA - Ciljane izmjene i dopune**

Naziv kartografskog prikaza: **GRAĐEVINSKA PODRUČJA**

Broj kartografskog prikaza: **4.13.** Mjerilo kartografskog prikaza: **1 : 5 000**

Opisak o izradi: **Službeni vjesnik Šibensko - kninske županije 9/12** Službeni vjesnik Šibensko - kninske županije

Javna rasprava (datum odbrane): **od 25.03.2013. do 02.04.2013.** Javni ovd odbran: **od 13.11.2013. do 27.11.2013.**

Pečat tijela odgovornog za provođenje javne rasprave: **Zarko Suman**

Suglasnost župana na plan prema članku 98. Zakona o prostornom uređenju i gradnji ("NN", br. 76/07, 38/09, 55/11, 90/11, 50/12 i 55/12) klasa: \_\_\_\_\_ ur. broj: \_\_\_\_\_

Pravna osoba koja je izradila plan: **URB/ING, d.d. o. o. za poslovne prostorne uređenja i zaštite okoliša, Zagreb, V. Holjevačka 20, tel/fax: 01/230-11-40, 231-99-05, 233-45-14, e-mail: urbing@urbing.hr**

Pečat pravne osobe koja je izradila plan: **Darko Martinec, dipl.ing.arh.**

Koordinator plana: **Vitimir Štokić, dipl.ing.arh. (do 01.02.2014.g.)**  
**Lilijana Doležal, dipl.ing.arh. (od 01.02.2014.g.)**

Stručni tim u izradi plana: **Lilijana Doležal, dipl.ing.arh.**  
**Vitimir Štokić, dipl.ing.arh.**  
**Maja Martinec, dipl.ing.arh.**

Pečat Općinskog vijeća: **Danijel Džapo**

Istovjetnost ovog prostornog plana s izvornikom ovjerava: \_\_\_\_\_ Pečat nadležnog tijela: \_\_\_\_\_

Mjerilo 1 : 5000

